

Sportbegabtenklasse am OHG

Strukturelle Schulzeitstreckung in der Mittelstufe



Ludwigsburger Modell zur Schulzeitstreckung

Schulversuch ab dem SJ 2016/17

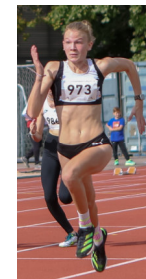

OHG Ludwigsburg

News Kalender Kontakt

Home Das OHG Schulprofil **Leistungssport** Schulleben Schulpartner Service Tag der offenen Tür 2024 Neue 5er Neubau

Überblick
Sportbegabtenklasse (SBK)
Individuelle Förderung
Vormittags- und Nachmittagstraining
Athletenportraits
Leistungssport – News

News – was läuft am OHG?

Informationveranstaltung zur Sportbegabtenklasse am Mo 22.01.2024 um 19 Uhr
Dez 16, 2023

Debating: Geballte Mädelpower erzielt überragendes Ergebnis in Tübingen
Jan 22, 2024

Platz 2 für Paula Hofer (SBK 10) beim Deutschland Cup Hannover!
Jan 16, 2024

Window Wechseln S

Sinnhaftigkeit und Chancen einer strukturellen Schulzeitstreckung

- Kontinuierlich wachsende Trainingsumfänge im Nachwuchsleistungssport und ein stetiger Anstieg der schulischen Verpflichtungen führen zu einer hohen Gesamtbelastung (→ Schulabbrecher /-versager; Ende der Sportkarriere)
 - Auf Grund von Lehrgängen, Wettkämpfen verpassen die Schülerinnen und Schüler Inhalte, die nicht immer komplett aufgearbeitet werden können.
- **Individuellere Förderung der Schüler in schulischer wie auch sportlicher Hinsicht.**

Konzeption der Sportbegabtenklasse

- Schulzeitstreckung der Mittelstufe auf vier Jahre
- Schüler der SBK besuchen bis zum Eintritt in die Kursstufe die Klassen 8 – 10+ im Sportprofil (Bildungsabschlüsse wie in G8)
- Kursstufe wird gemeinsam (G8 und SBK) unterrichtet
- Kontingenzstundentafel der Hauptfächer (D, M, E, Fr/La, Sp) bleibt in Kl. 8-10 gleich der G8 Kontingenzstundentafel des Sportprofils (Schwimmen in Kl.10+, in Kl. 9 und 10 freiwillig)

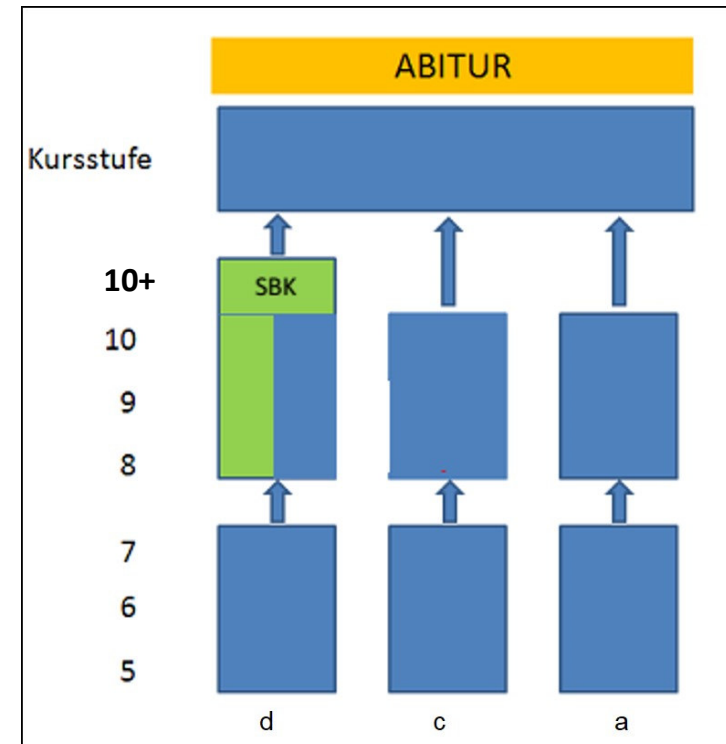

Welche Schüler bilden die Sportbegabtenklasse (SBK)?

- Erfüllung der schulischen Voraussetzungen (nach § 1 der Versetzungsordnung für Gymnasien) für eine Aufnahme ins Sportprofil.
 - Bitte beachten Sie die Sprachenabfolge am Otto-Hahn-Gymnasium: 5. Klasse – 1. Fremdsprache Englisch; 6. Klasse- 2. Fremdsprache Französisch oder Latein.
- Erfüllung der sportlichen Kriterien:
 - Landes- oder Bundeskader bzw. in Ausnahmefällen Landeskaderperspektive (bestätigt durch Expertenurteil).

Konzeption der Sportbegabtenklasse

- In Klasse 10+ zwei zusätzliche Stunden in den Hauptfächern (optimale Vorbereitung auf die Kursstufe und Aufarbeitung von schulischen Defiziten)
- Nebenfächer werden auf vier Jahre gestreckt, die Gesamtstundenzahl ist gleich der Stundenzahl in G8

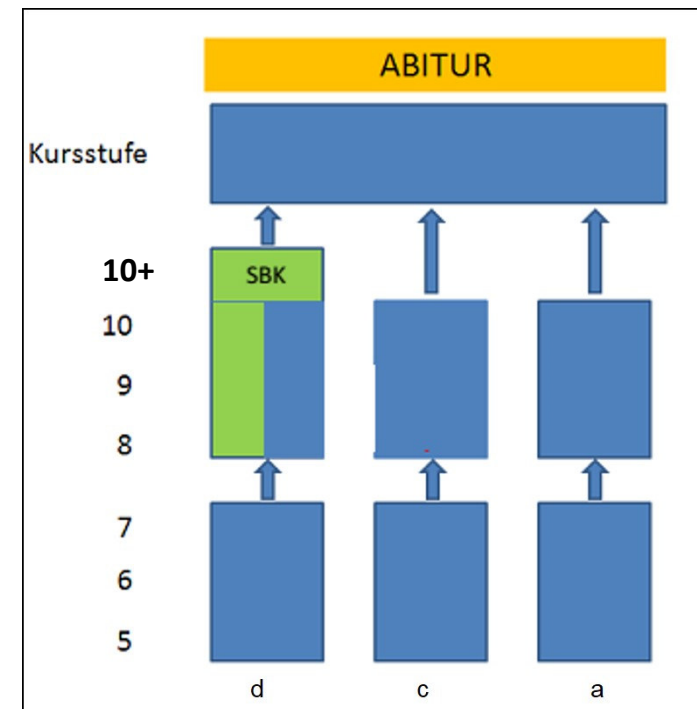

- Senkung der Unterrichtsbelastung in Kl. 8 – 10 von durchschnittlich 33,5 auf höchstens 28 Wochenstunden
- Nachmittagsunterricht kann deutlich reduziert und Vormittagstrainingskorridore (Durchführung durch die Verbände) eingerichtet werden.
- Reguläre Schulabschlüsse nach Klasse 9 (HS) und 10 (RS)

Stundenplan SBK

Klasse 8a – Stundenplan Sportprofil klassisch
(1. HJ)

Std/Tag	Mo	Di	Mi	Do	Fr
1	Ch	G	Ph	E	GK
2	CH	G	Ph	E	GK
3	Sp	M	F/L	WBS	M
4	Sp	M	F/L	WBS	M
5	F/L	E	D	D	Mu
6	F/L	D	SpT	D	Mu
7					
8		Sp		EK	
9		Sp		EK	
10					
11					

Klasse 8e – Stundenplan SBK im SJ 2023/24
(1. HJ)

Std/Tag	Mo	Di	Mi	Do	Fr
1	BK		F/L	M	F/L
2	BK		F/L	M	F/L
3	Sp		D	Ph	D
4	Sp		D	Ph	D
5	M	E	E		G
6	M	E	SpT		G
7					
8		EK			
9		EK			
10					
11					

 Trainingsmöglichkeiten

 Schule

Verlassen der Sportbegabtenklasse

- Freiwilliges Verlassen jederzeit möglich
 - Unfreiwilliges Verlassen
 - aus sportlichen Gründen, bspw. bei Beendigung der Leistungssportkarriere (Entscheidung trifft der Sportfachverband)
 - aus schulischen Gründen, bspw. schweres oder wiederholtes Fehlverhalten und Nichteinhaltung der SBK Verhaltensvereinbarung / Schulordnung (Entscheidung trifft die Schule)
- Einordnung in die entsprechende Klassenstufe nach pädagogischen Ermessen.

Im Einzelnen bietet das Otto-Hahn-Gymnasium Ludwigsburg:

- zwei Trainingskorridore am Vormittag in denen kein sonstiger Unterricht stattfindet. Diese Trainingskorridore werden sportlich durch die Verbände geplant und betreut.
- Trainingsmöglichkeiten im direkten Umfeld der Schule.
- einen stark reduzierten Nachmittagsunterricht und in den Klassen 8 – 10+ eine Wochenstundenzahl von maximal 28 Stunden.
- Wahlmöglichkeit eines leistungssportgerechten Stundenplans mit mindestens einem Vormittagstrainingskorridor in der Kursstufe (für Bundeskaderathleten und Athleten mit Bundeskaderperspektive)



Im Einzelnen bietet das Otto-Hahn-Gymnasium Ludwigsburg

- eine durch Lehrer betreute Lernbegleitung zur Erledigung von Hausaufgaben, Vorbereitung auf Klassenarbeiten / Tests oder Referaten an mehreren Tagen der Woche.

Std/Tag	Mo	Di	Mi	Do	Fr
1	F/L	LBG	SpT	E	M
2	F/L	LBG	D	E	M
3	Sp		EK	D	G
4	Sp		EK	D	G
5	D	BK	M		F/L
6	E	BK	M		F/L
7	LBG	LBG	LBG	LBG	LBG
8		PH			
9		PH			
10					
11					

Stundenplan SBK 8

 Trainingsmöglichkeiten; **individuell abgesprochene Lernzeiten im Rahmen der Lernbegleitung**

 Schule

Im Einzelnen bietet das Otto-Hahn-Gymnasium Ludwigsburg

- einen Koordinationslehrer als individuellen Ansprechpartner für die Athletinnen und Athleten, der bspw. Kontakt zu Eltern / Trainern hält, schulische Leistungen und Klassenarbeitstermine im Blick hat, Unterrichtsbefreiungen (bspw. für Wettkämpfe, Trainingslager, etc.) koordiniert, etc.
- ein über den Sport hinausgehendes individuelles Förderangebot (bspw. im bilingualen oder naturwissenschaftlichen Bereich)
- die Möglichkeit, die Angebote des sich auf dem Schulcampus befindenden Teilzeit- und Vollzeitinternates (*beide kostenpflichtig*) zu nutzen.



Rückmeldung an die Eltern Ende November/Anfang Dezember

Rückmeldung zur Mitarbeit im Unterricht im Schuljahr 2022/2023 Zeitraum: 12.09.2022 – 20.11.2022													 Otto-Hahn Gymnasium			
Name:											Klasse					
Mitarbeit/Engagement im Unterricht																
Fach	D	M	E	F/L	S	Bio	Ch	Ph	Ek	G	Gk	WBS	Eth	BK	Mu	
Bewertung*:																
Bemerkung:																
Mitarbeit/Engagement in der Lernbegleitung																
Lerngruppe																
	Fach					Tag					Betreuer					
	Bewertung*					Bemerkung										
Aktueller Notenstand																
(ein Eintrag erfolgt bei Note 4 und schlechter; „-“ bedeutet, dass die Note besser als 4 ist; kein Eintrag bedeutet, dass keine Rückmeldung ist)																
Fach	D	M	E	F/L	S	Bio	Ch	Ph	Ek	G	Gk	WBS	Eth	BK	Mu	
Bewertung:																
Sonstiges																

Rückmeldung an die Eltern Ende November/Anfang Dezember

Weitergabe schulischer Informationen an den / die TrainerIn

Herausgabe folgender Inhalte von Schulseite auf Anfrage des/der TrainerIn:

- Arbeitsnote Unterricht und Lernbegleitung
- Vergessene Hausaufgaben
- Unentschuldigte Fehlzeiten Unterricht und Lernbegleitung

Die genannten Inhalte dürfen von Schulseite auf Anfrage des/der folgenden TrainerIn herausgegeben werden.

Name TrainerIn:

Emailadresse TrainerIn:

Ich möchte keine Herausgabe dieser Informationen an die TrainerIn

Mit meiner Unterschrift willige ich ein, dass der/die oben genannte/r TrainerIn Auskunft über die genannten Inhalte via Email oder Telefon von Schulseite aus erhält.

Unterschrift Erziehungsberechtigte/r

Pädagogische Lernbegleitung (LBG)

- Alle Athleten der SBK besuchen an mindestens einem Nachmittag der Woche die pädagogische Lernbegleitung
- Koordination: Frau Schweigert
- Lernbegleitung in den Fächern: M, D, E, F, L, Ph, Ch, Sport, Lernen lernen, Mentaltraining
- Verpflichtende Anwesenheit von 45 min pro Woche müssen in deinem vorab gewählten Fach mit Betreuung einer Lehrkraft gearbeitet werden
- Zusätzlich ist im Rahmen der LBG-Zeiten selbstständiges Arbeiten möglich.
- Verhaltensregeln in der LBG
- Kommunikation (Noten, Abwesenheiten, Probleme,...)

Benötigte Formulare zur Anmeldung

- **Kopie der aktuellen Halbjahresinformation**
- **Vollständig ausgefüllte Sportliche Eignungsempfehlung**

Anmeldung bis 01. April 2024

- Die Aufnahme in die Sportbegabtenklasse erfolgt nach Prüfung der sportlichen Kriterien durch den Olympiastützpunkt Stuttgart und das Kultusministerium sowie die Erfüllung der schulischen Voraussetzungen nach § 1 der Versetzungsordnung für Gymnasien.
- Über die endgültige Aufnahme in die Sportbegabtenklasse entscheidet der Schulleiter des Otto-Hahn-Gymnasiums.

